Übergangsorganigramm

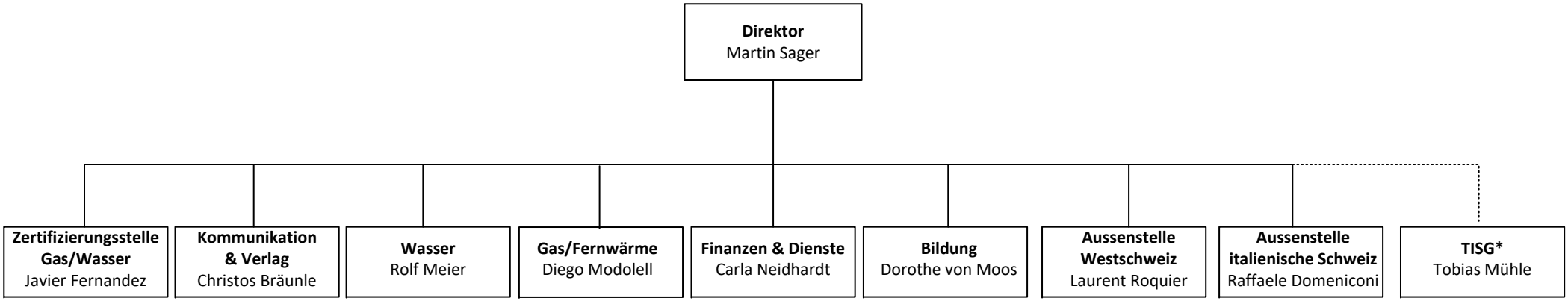

01.07.2020 / Eiv

*Administrative Führung durch Bereich Gas/Fernwärme